Taxa poştală plătită în numerar conform aprobării dir. g-rale p. t. t. nr. 70.346 938.

2 LEI

UNIVERSUL

12 PAGINI

200-1938

Redacţia şi Administraţia: Palatul „UNIVERSUL", str. Brezoianu 23—25. Telefon: Centrala: 3.30.10; Redacţia: 4.21.81. Redactor responsabil EUGEN DUMITRESCU

Proprietar: „Universul S. A.
Adm.-delegat STELIAN POPESCU
Inscris sub No. 167, Trib. Ilfov

Nr. 200. — Anul I ● BUCUREŞTI. — Miercuri 5 Octombrie 1938

ABONAMENTE: 3 luni Lei 150 | 6 luni Lei 270 | 1 an Lei 500

M.S. Regele Carol II

mulţumeşte F.R.F.A. pentru telegrama omagială trimisă

In urma succesului obţinut cu ocazia concursului aerian al Micei Inţelegeri, d. secretar general al F.A.R.R., Egon Nasta, a primit din partea Majestăţii Sale Regelui, următoarea telegramă de mulţumire:

Majestatea Sa Regele mulţumeşte juriului, concurenţilor români precum şi dvs., pentru omagiile aduse cu prilejul concursului aerian al Micei Antante.

Directorul secretariatului particular al M. S. Regelui

E. Buhman

Echipa naţională

care urmează să întreprindă turneul în Grecia, Egipt şi Turcia

va fi alcătuită pe scheletul Rapidului

In altă parte a ziarului anunţăm că FRFA a primit o interesantă propunere din partea federaţiei otomane, în legătură cu trei matchuri cu Turcia.

De fapt, această propunere înlesneşte forului nostru tratativele pentru turneul echipei naţionale de mult proectat în Orient: Grecia, Egipt şi Turcia.

Până acum, FRFA are propuneri concrete din Grecia şi Turcia; în ce priveşte Egiptul, federaţia va relua tratative mai vechi pentru a realiza acest turneu care urmează să aibe loc în iarnă.

Referitor la acest turneu, aseară am fost informaţi că FRFA intenţionează să deplaseze o echipă alcătuită pe scheletul Rapidului. Se vor adăuga şi jucători din alte grupări, în majoritate din Bucureşti.

In cazul când nu se va putea realiza acest proect, atunci turneul va fi întreprins de o combinată a mai multor grupări divizionare A. Va fi un fel de reprezentativă a diviziei A.

O hotărîre va fi luată în cursul zilei de astăzi

Au început preparativele pentru jocurile cu Ungaria dela 15 şi 16 Octombrie

Atenţie deosebită la matchul Juventus—Venus

Matchurile cu Ungaria dela 15 şi 16 Octombrie, matchuri care — după cum se ştie — se dispută în Bucureşti, determină încă de pe acum începerea pregătirilor la FRFA. Forul nostru acordă o deosebită atenţie acestor jocuri şi în consecinţă face mari preparative pentru a selecţiona cele mai bune echipe naţionale.

In primul rând, atenţia federaliilor este îndreptată asupra matchului Juventus—Venus, care, singur, poate da cel puţin 11 jucători..

D. Octav Luchide va urmări în acest joc pe toţi selecţionabilii: Sadowsky, David, Demetrovici, Sfera, Ionescu Crum, Gain, Brandabura, Bodola, Ploeşteanu, Fieraru, Oană, Prassler, etc. etc.

Problema halfului centru însă, urmează să fie rezolvată prin Iuhasz, dacă acesta va corespunde. Un observator secret va funcţiona în acest scop la matchul CAO—Minerul. Cu acest prilej va fi urmărit şi Spielmann.

Duminică, vor fi observaţi selecţionabilii dela Rapid, AMEFA, Ripensia, Sp. Studenţesc.

Este foarte probabil ca d. Luchide să se deplaseze la Ploeşti, la partida Tricolor CFPV—Victoria, pentru a urmări pe Dobra, Covaci, Felecan I, Nistor şi Pop III.

Luni 10 Octombrie, comitetul federal se va întruni şi va alcătui cele două echipe naţionale, în acelaş timp urmând să convoace la Bucureşti pentru Miercuri 12 Oct. pe toţi jucătorii reţinuţi din provincie.

Sixto Escobar în primejdie

Drumul spre titlu mondial a fost deschis TOMA AUREL

a învins prin k. o. în repriza treia pe fostul campion al lumii, BENNY LYNCH

Londra, 3 (Prin telefon). — Astă seară în reuniunea de deschidere organizată de National Sporting Club la Earl's Court, Empress Stadium, în faţa unui public care a ocupat până la ultimul loc eleganta sală de spectacole, Toma Aurel, campionul Europei la categoria cocoş a boxat cu Benny Lynch fostul campion mondial la categoria muscă.

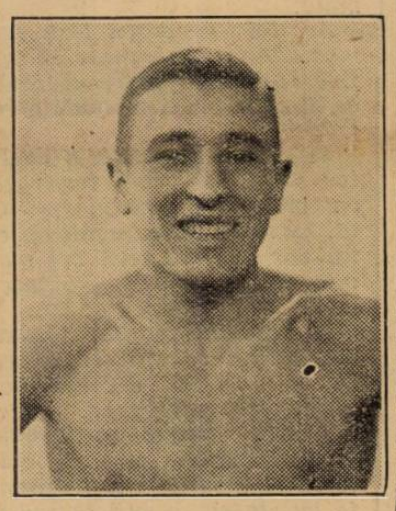

TOMA AUREL

CUM S'A DESFAŞURAT MATCHUL

Speackerul anunţă greutăţile.

Benny Lynch a venit la cântar cu o greutate superioară compatriotului nostru.

La ordinele referée-ului Morris, cei doi excelenţi boxeuri îşi încrucişează mănuşile.

Repriza 1-a este o declanşare de lovituri năprasnice din partea boxeurului român. Benny Lynch se acoperă şi eschivează fără succes loviturile.

Repriza 2-a este toată în avantajul compatriotului nostru, care debordează literalmente pe scoţian.

Publicul ovaţionează pe român, fiind entuziasmat de boxul lui mult spectacular.

Către sfârşitul reprizei Benny Lynch este knock-down pentru 4 secunde.

Repriza 3-a este începutul... sfârşitului.

Toma porneşte în trombă şi cu serii la corp şi faţă, îşi desconcentrează adversarul care caută refugiu în corzi.

Cu o formidabilă dreaptă la bărbie, Benny Lynch se prăvăleşte la pământ şi este numărat până la 10.

CE NE DECLARA TOMA AUREL

După match, Toma Aurel ne-a declarat telefonic următoarele:

Sunt foarte fericit că am putut să câştig primul match din acest sezon în Anglia.

Adversarul meu a fost de data aceasta Benny Lynch, despre a cărei valoare nu se mai poate nimeni îndoi.

Scuza că ar fi fost obosit după matchul cu K. O. Morgan nu poate rezista criticilor, întrucât în timpul matchului am primit lovituri extrem de puternice, cum nu am primit până acum.

Sper că această victorie să fie urmată şi de altele în această ţară, unde munca este atât de mult apreciată.

Prietenilor mei din România, care s'au îndoit de valoarea mea, după matchul cu Cataneo, le spun prin „Universul Sport" că Toma Aurel a rămas acelaşi boxeur din trecut, care nu se va opri, mai ales după această victorie, să le procure satisfacţiile din trecut şi să le aducă în ţară titlul mondial.

Cupa „Unirea"

va începe la 16 Octombrie

Anul acesta, Cupa Unirea — competiţie rezervată selecţionatelor districtuale de juniori — va începe la 16 Octombrie.

Până în prezent, s'au înscris în cupă următoarele districte: Bucureşti, Cluj, Oradea, Arad, Timişoara, Reşiţa şi Iaşi.

Pentru a da posibilitate şi altor districte să se înscrie, FRFA a fixat un nou termen şi anume: 10 Octombrie. In seara acestei zile, comisia juniorilor va alcătui programul. Unul din matchuri se va disputa în deschidere la partida România-Ungaria dela 16 Octombrie.

In ce priveşte cheltuelile necesitate de aceste partide, trebue să precizăm că ele sunt suportate în întregime de către FRFA.

Juventus — Venus şi Rapid—AMEFA nu se cuplează

După cum se ştie, în cadrul etapei a V-a a diviziei naţionale A, sunt programate în Capitală, următoarele jocuri:

Juventus-Venus (Sâmbătă (Duminică),

Rapid-A.M.E.F.A. (Duminică).

Din informaţiile pe care le deţinem, rezultă că cele două partide nu se vor cupla, urmând să se dispute aşa cum au fost programate iniţial